

№	Wykaz pomieszczeń	Wymiary pomieszczenia (m x m)	Pow. użytkowa (m ²)
01	Wiatrołoch	10,00 x 12,00	5,92
02	Komunikacja	16,00 x 18,00	169,08
03	Szafnia	16,00 x 18,00	28,52
04	Sala zajęć indywidualnych	16,00 x 18,00	16,74
05	Szafnia personelu obsługiowego	16,00 x 18,00	5,88
06	Szafnia personelu pedagogicznego	16,00 x 18,00	7,80
07	Pokój lekarski	16,00 x 18,00	12,34
08	Pokój pedagogiczny	16,00 x 18,00	17,51
09	Pokój administracyjny	16,00 x 18,00	11,72
10	Pokój dyktanta	16,00 x 18,00	11,40
11	Sala zajęć	16,00 x 18,00	69,75
12	Wizualizacja	16,00 x 18,00	16,09
13	Schowek porządkowy	16,00 x 18,00	2,20
14	Szafnia	16,00 x 18,00	7,14
15	Sala zajęć	16,00 x 18,00	74,81
16	Wizualizacja	16,00 x 18,00	16,09
17	Schowek porządkowy	16,00 x 18,00	2,20
18	Szafnia	16,00 x 18,00	5,04

19	Zaplecze sali zajęć ruchowych	16,00 x 18,00	8,52
20	Sala zajęć ruchowych	16,00 x 18,00	72,72
21	Pom. na bieżącą budowlę	16,00 x 18,00	2,74
22	Panorama podczerwona	16,00 x 18,00	9,19
23	Pom. na bieżącą czystą	16,00 x 18,00	2,74
24	Magazyn narzędzi	16,00 x 18,00	6,24
25	Zmrywalnia podczerwona	16,00 x 18,00	10,17
26	Pom. do rozpakowywania cateringu	16,00 x 18,00	11,30
27	Łazienka dla niepełnosprawnych	16,00 x 18,00	5,76
28	Wc ogólnodostępne	16,00 x 18,00	2,93
29	Kolonia	16,00 x 18,00	8,26
30	Pom. gospodarcze	16,00 x 18,00	2,05
31	Ważenie podczerwone	16,00 x 18,00	12,14
32	Magazyn mebli	16,00 x 18,00	17,04
33	Sala zajęć	16,00 x 18,00	70,99
34	Wizualizacja	16,00 x 18,00	16,09
35	Schowek porządkowy	16,00 x 18,00	2,20
36	Szafnia	16,00 x 18,00	5,04

37	Sala zajęć	16,00 x 18,00	69,75
38	Wizualizacja	16,00 x 18,00	16,09
39	Schowek porządkowy	16,00 x 18,00	2,20
40	Szafnia	16,00 x 18,00	7,14
41	Wc dla niepełnosprawnych	16,00 x 18,00	4,28
42	Serwetownia	16,00 x 18,00	2,00
43	Sala komputerowa	16,00 x 18,00	32,48
44	Sala przykwaterowa	16,00 x 18,00	29,90
45	Szafnia	16,00 x 18,00	28,52
RAZEM			936,89 m²

UWAGA
 Projekt należy rozpatrywać łącznie z projektami branżowymi.
 Prace budowlane należy wykonywać zgodnie z zasadami sztuki budowlanej oraz obowiązującymi przepisami i normami.

<p>PRZEDSIĘWZIENIE WYKONAWCZE S.A. ul. Wolności 14 42-200 Wrocław, tel. 71 34 92 00 e-mail: biuro@przewi.pl</p>	Projektant: mgr inż. Magdalena Radzicka - Sikora KS/17183/2016/006, 535/2016 Pełnia
	Projektant: mgr inż. arch. Sebastian Stojński 2388/SJK/2016 Pełnia
Opisownik: Inż. arch. Jerzy Krótki Pełnia	Spawaczka: mgr inż. arch. Bogusława Kosił - Stronka U.N./17183/2016/010/99 Pełnia
Pracodawca: RUDOWA BUDOWNI GMINNEGO PRZEMYSŁU ul. 1 Maja 50 53-600 Wrocław	Investor: URZĄD GMINY TORAJ
Wzrost: 3 Data: 02.2017 Skala: 1:100 Bransz: Architektura	Wykonawca: KRTT PRZETWILUDA

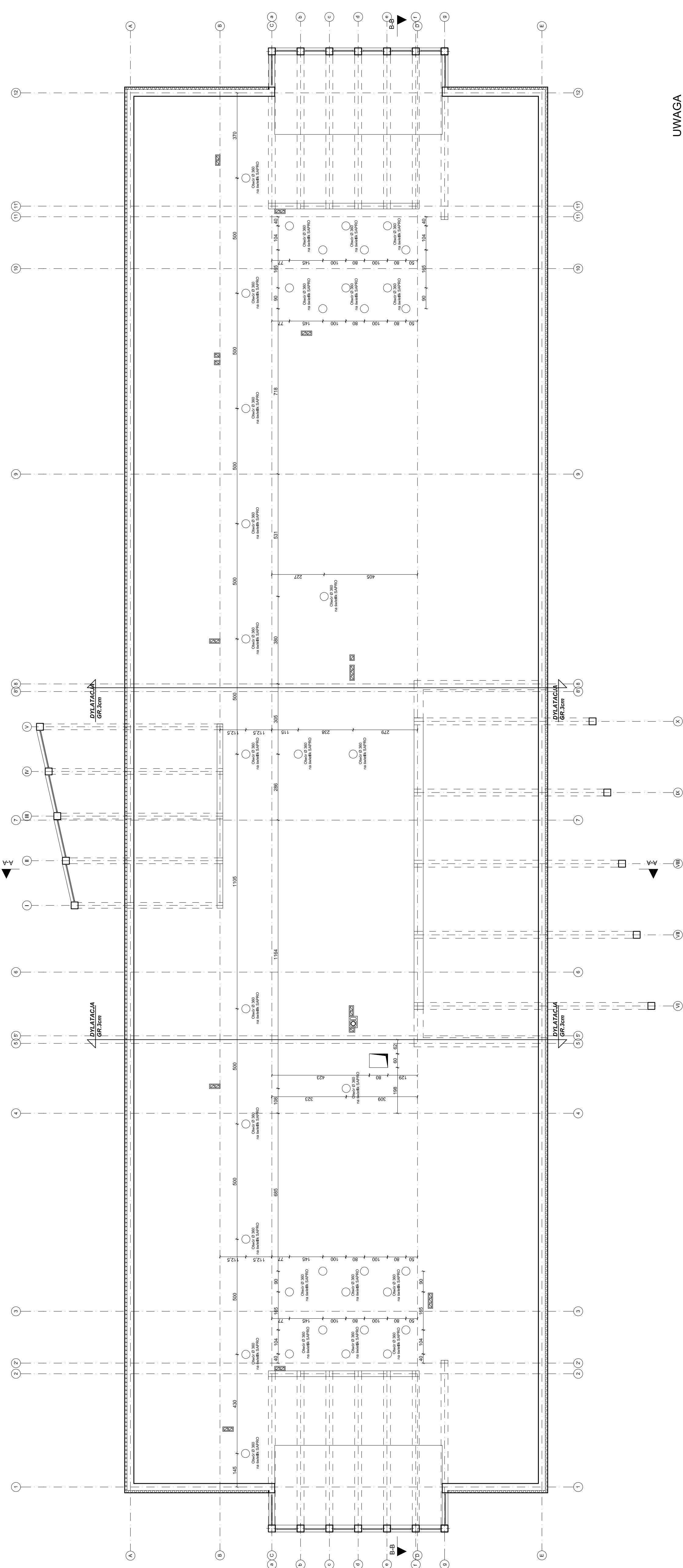
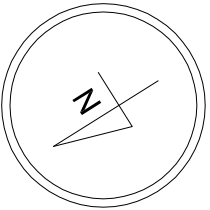

PRZEDSIĘWZIĘCIE WYKONANE W RAMACH UMOWY "MONOLIT"
42-300 Mszczonów ul. Słowackiego 1A
tel./fax 034313 54 92
e-mail: monolit.n@wp.pl

Temat: BUDOWA BUDYNKU GMINNEGO PRZEDSZKOLA
Lokalizacja: D: nr. 98/3.98/4.98/5.98/6.98/7 ZARSKI LEPIŃSKO
Investor: URZĄD GMINY PORAJ

Projektował: mgr inż. Magdalena Radecka - Sikora
SKŁ: 1102/000/006, 233/2001
Projektował: Pełpis
mgr inż. arch. Sebastian Stefanski
22/003/0000
Opracował: Pełpis
tech. arch. Jacek Knoff
Sprawdzał: Pełpis
mgr inż. arch. Beata Król - Stroba
U.A.N.: 11113360/110200
Pełpis

Rysunek: Rozmieszczenie otworów w ścianach
Nr rys: 4
Data: 03.2011
Skala: 1:100
Branka: Architektura

UWAGA

Projekt należy rozpatrywać łącznie z projektami branżowymi.

Prace budowlane należy wykonywać zgodnie z zasadami sztuki budowlanej oraz obowiązującymi przepisami i normami.

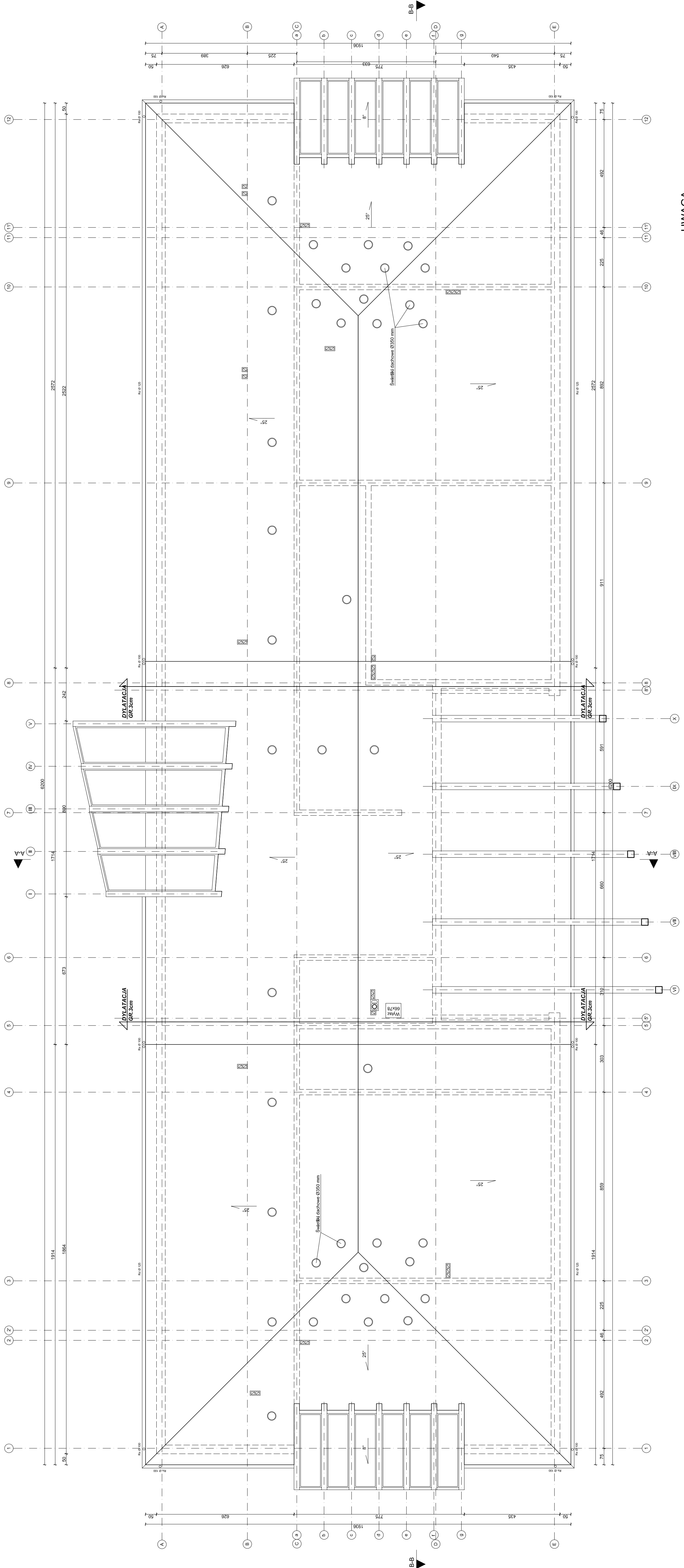
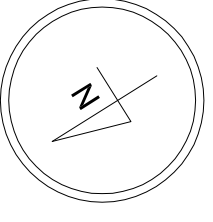

PRZEDSIĘWZIENIE WIELOBRANŻOWE "MONOLIT"
42-300 Mysłków ul. Słowackiego 1A
tel/fax 034/413 54 92
e-mail: monolit@wp.pl

Temat:	BUDOWA BUDYNKU GIMNASTYCZNEGO PRZEDSZKOLA
Lokalizacja:	Dr. nr 40/3, 80/2, 80/5, 80/6, 80/7 ZIARNO LEŻYŃSKO
Inwestor:	URZĄD GMINY PORAJ

Projektował:	mgr inż. Magdalena Radęcka - Sikora SGL/183/2004/06, 233/2001
Popis:	

Projektował:	mgr inż. arch. Sebastian Stępański 23/08/SŁOKK
Popis:	

Opracował:	tech. arch. Jacek Knoff
Popis:	

Sprawdzał:	mgr inż. arch. Beata Krol - Straba UZS-III/0386/1039
Popis:	

Rysunek:	RZUT DACHU
Nr rys.:	5
Data:	03.2011
Skala:	1:100
Bransz:	Architektura

UWAGA
Projekt należy rozpatrywać łącznie z projektami branżowymi.
Prace budowlane należy wykonywać zgodnie z zasadami sztuki budowlanej oraz obowiązującymi przepisami i normami.

UWAGA

Projekt należy rozpatrywać łącznie z projektami branżowymi.

Prace budowlane należy wykonywać zgodnie z zasadami sztuki budowlanej oraz obowiązującymi przepisami i normami.

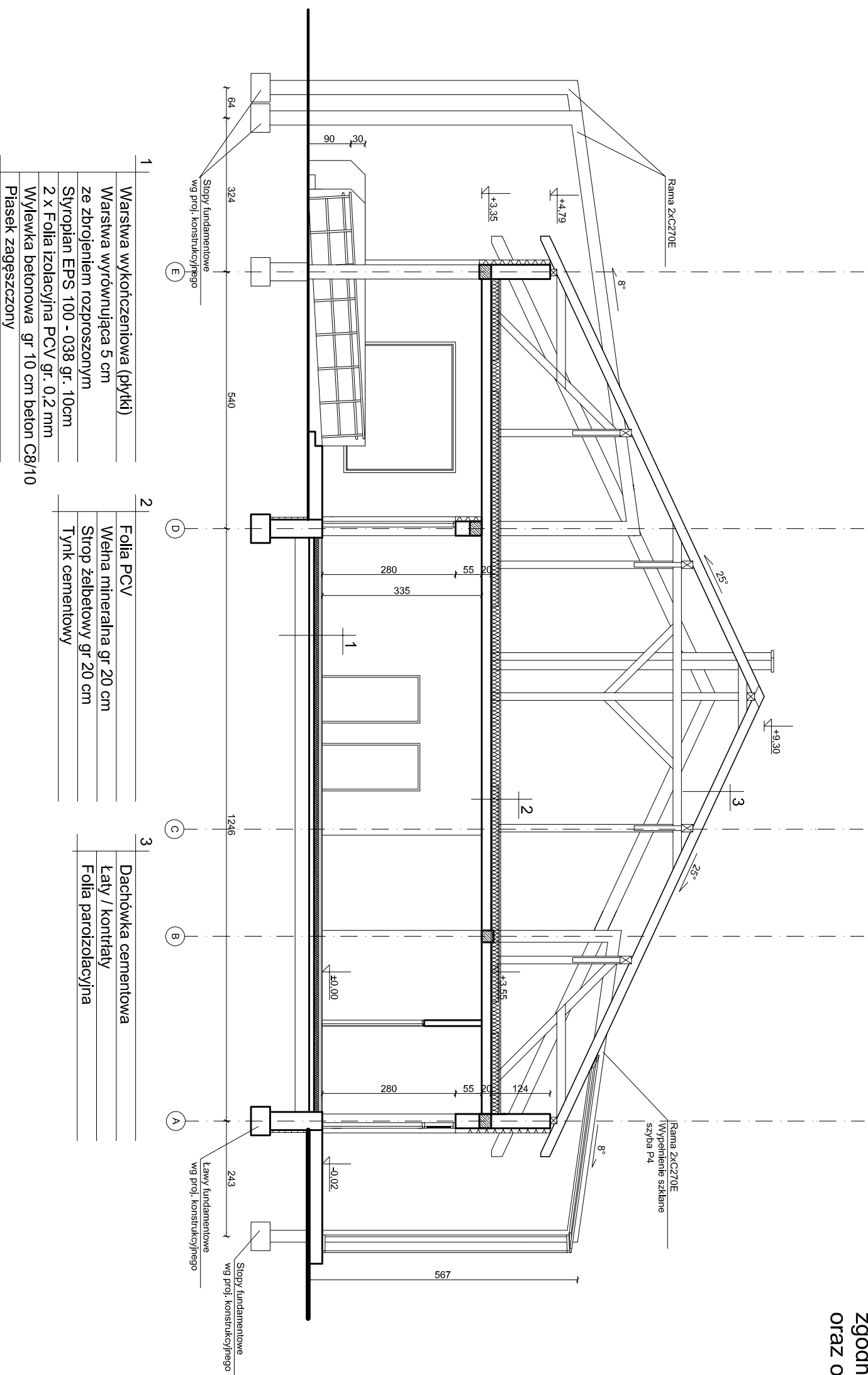

1	Warstwa wykończeniowa (płytki)
	Warstwa wyrównująca 5 cm ze zbrojeniem rozproszonym
	Styropian EPS 100 - 038 gr. 10cm
	2 x Folia izolacyjna PCV gr. 0,2 mm
	Wylewka betonowa gr 10 cm beton C8/10
	Piasek zagęszczony

2	Folia PCV
	Wetna mineralna gr 20 cm
	Strop żelbetowy gr 20 cm
	Tynk cementowy

3	Dachówka cementowa
	Łaty / kontrłaty
	Folia parozizolacyjna

**PRZEDSIĘBIORSTWO
WIELOBRANŻOWE
"MONOLIT"**

42-300 Myszaków ul. Słowackiego 1A
tel./fax 034/313 54 92
e-mail: monolits@wp.pl

Temat:	BUDOWA BUDYNKU GMINNEGO PRZEDSZKOLA
Lokalizacja:	Dz. nr. 98/3, 98/4, 98/5, 98/6, 98/7 ZARKI LETNISKO
Investor:	URZĄD GMINY PORAJ

Projektował:	<i>mgr inż. Magdalena Radecka - Sikora</i> SKŁ./183/Z004/06, 253/2001
Projektował:	<i>mgr inż. arch. Sebastian Stefański</i> 22/08/SLOK

Opracował:	Podpis
tech. arch. Jacek Knoff	Podpis
Sprawdzający:	Podpis
<i>mgr inż. arch. Beata Król - Siroba</i> UAN-VIII/83861/10290	Podpis

Rysunek:	PRZEKRÓJ 4-4	
Nr rys: 6	Data: 03.2011	Skala: 1:100
Branża:	Architektura	



**PRZEDSIĘBIORSTWO
 WZROSTKOWE
 "MONOLIT"**

 42-300 Myszów ul. Słowackiego 1A
 tel/fax 034313 34 92
 e-mail: monolitis@wp.pl

Temat:	BUDOWA BUDYNKU GIMNNEGO PRZEDSZKOLA
Lokalizacja:	Dz. nr. 98/3.98/4.98/5.98/6.98/7 ZARZĄD LETNISKÓ
Inwestor:	URZĄD GMINY PORAJ

Projektował:	mgr inż. Magdalena Radecka - Sikora SKL/1183/2004/06_23/2/001
Pełnił:	Pełpił
Projektował:	mgr inż. arch. Sebastian Stefański 22/06/SŁOKK
Pełnił:	Pełpił

Opracował:	mgr inż. arch. Jacek Knoff
Pełnił:	Pełpił
Sprawdzał:	mgr inż. arch. Beata Król - Stroba UAN-VIII/83861/10290
Pełnił:	Pełpił

Rysunek:	PRZEKROJ B-B
Nr rys.:	7
Data:	03.2011
Skala:	1:100
Branda:	Architektura

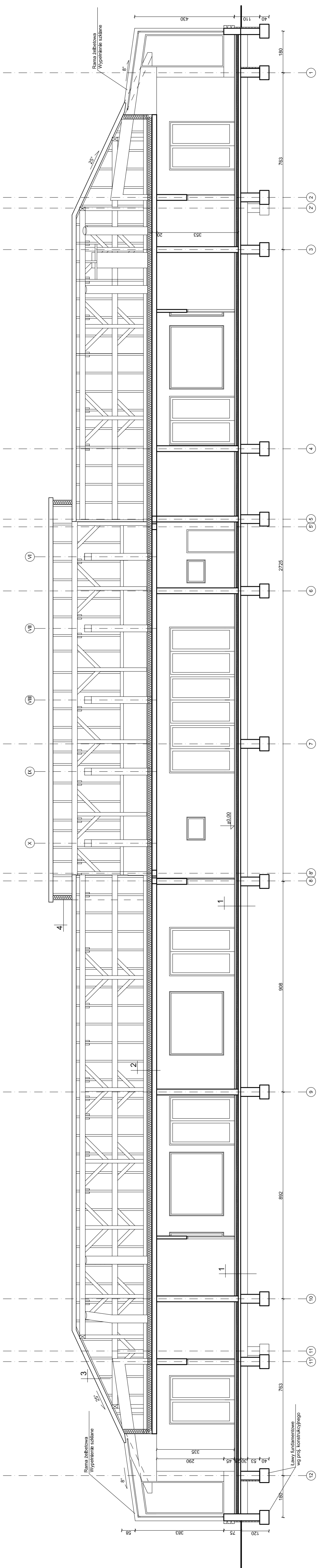

- | | |
|---|--|
| 1 | Warstwa wykończeniowa (płytki)
Warstwa wyrównująca 5 cm
ze zbrojeniem rozproszonym
Styropian EPS 100 - 038 gr. 10cm
2 x Folia izolacyjna PCV gr. 0.2 mm
Wylewka betonowa gr 10 cm beton C8/10
Piasek zagęszczony |
| 2 | Folia PCV
Wełna mineralna gr. 20 cm
Strop żelbetowy gr. 20 cm
Tynk cementowy |
| 3 | Dachówka cementowa
Łaty / koniary
Folia paroizolacyjna |
| 4 | Tynk silikonowo-silikonowy
Styropian gr. 2 cm
Płyta OSB gr. 2 cm
Wełna mineralna gr. 20 cm
Folia paroizolacyjna |

UWAGA

Projekt należy rozpatrywać łącznie
 z projektami branżowymi.
 Prace budowlane należy wykonywać
 zgodnie z zasadami sztuki budowlanej
 oraz obowiązującymi przepisami i normami.

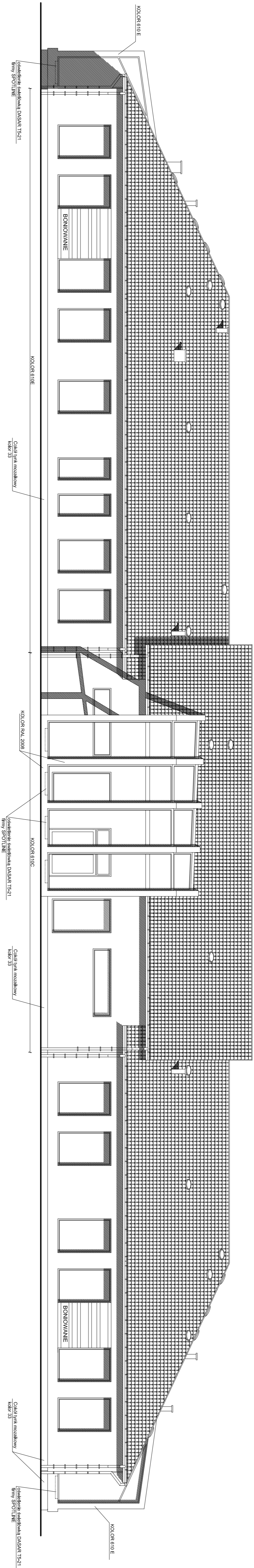

ELEWACJA POLNOCA - FRONTOWA

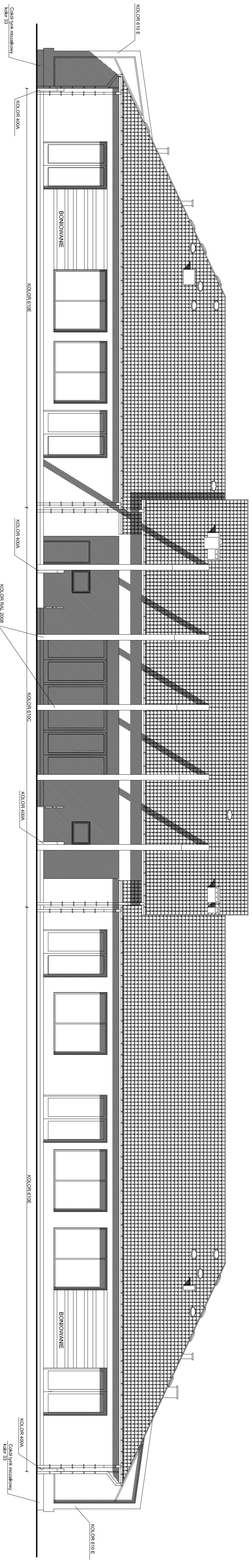

ELEWACJA POLUDNIOWA

KOLORYSTYKA FIRMY WEBER

SZCZEGOL BONIOWANIA

KOLON 221A	1	KOLON 401A	1
KOLON 221A	2	KOLON 401A	2
KOLON 221A	3	KOLON 401A	3
KOLON 221A	4	KOLON 401A	4
KOLON 221A	5	KOLON 401A	5
KOLON 221A	6	KOLON 401A	6
KOLON 221A	7	KOLON 401A	7
KOLON 221A	8	KOLON 401A	8
KOLON 221A	9	KOLON 401A	9
KOLON 221A	10	KOLON 401A	10
KOLON 221A	11	KOLON 401A	11
KOLON 221A	12	KOLON 401A	12
KOLON 221A	13	KOLON 401A	13
KOLON 221A	14	KOLON 401A	14
KOLON 221A	15	KOLON 401A	15
KOLON 221A	16	KOLON 401A	16
KOLON 221A	17	KOLON 401A	17
KOLON 221A	18	KOLON 401A	18
KOLON 221A	19	KOLON 401A	19
KOLON 221A	20	KOLON 401A	20
KOLON 221A	21	KOLON 401A	21
KOLON 221A	22	KOLON 401A	22
KOLON 221A	23	KOLON 401A	23
KOLON 221A	24	KOLON 401A	24
KOLON 221A	25	KOLON 401A	25
KOLON 221A	26	KOLON 401A	26
KOLON 221A	27	KOLON 401A	27
KOLON 221A	28	KOLON 401A	28
KOLON 221A	29	KOLON 401A	29
KOLON 221A	30	KOLON 401A	30
KOLON 221A	31	KOLON 401A	31
KOLON 221A	32	KOLON 401A	32
KOLON 221A	33	KOLON 401A	33
KOLON 221A	34	KOLON 401A	34
KOLON 221A	35	KOLON 401A	35
KOLON 221A	36	KOLON 401A	36
KOLON 221A	37	KOLON 401A	37
KOLON 221A	38	KOLON 401A	38
KOLON 221A	39	KOLON 401A	39
KOLON 221A	40	KOLON 401A	40
KOLON 221A	41	KOLON 401A	41
KOLON 221A	42	KOLON 401A	42
KOLON 221A	43	KOLON 401A	43
KOLON 221A	44	KOLON 401A	44
KOLON 221A	45	KOLON 401A	45
KOLON 221A	46	KOLON 401A	46
KOLON 221A	47	KOLON 401A	47
KOLON 221A	48	KOLON 401A	48
KOLON 221A	49	KOLON 401A	49
KOLON 221A	50	KOLON 401A	50

UWAGA

Projekt należy rozpatrywać łącznie z projektem branżowymi.
Prace budowlane należy wykonywać zgodnie z zasadami sztuki budowlanej oraz obowiązującymi przepisami i normami.



Temat:	BIURO BIADUNKI GUMNEGO PRZEKROZIA
Lokalizacja:	ul. nr. 94/1 58-2 58-3 58-6 58-7 ZAKŁ. ŻELAZNO
Inwestor:	CEZAR GINNY TORAJ
Projektował:	
Opisany:	
Techn. arch. Jacki Knopf	
Spawalnictwo:	
mgr inż. arch. Bogus Krol - Stroba	
UDN-VIII/836/11/0299	
Państwo:	

Projektował:	mgr inż. Magdalena Rudecka - Sikora	Pełni:	
Opisany:	KSJ/183209/006 - 5353001	Pełni:	
Techn. arch. Jacki Knopf		Pełni:	
Spawalnictwo:		Pełni:	
mgr inż. arch. Bogus Krol - Stroba		Pełni:	
UDN-VIII/836/11/0299		Pełni:	

Wypr.:	8	Data: 02 2011	Skala:	1:100
Branża:	Architekura			

Koszty:	CELESTIA POLSKA S.P. PROJEKOWA			
Wypr.:	8	Data: 02 2011	Skala:	1:100
Branża:	Architekura			

UWAGA

Projekt należy rozpatrywać łącznie z projektami branżowymi.

Prace budowlane należy wykonywać zgodnie z zasadami sztuki budowlanej oraz obowiązującymi przepisami i normami.

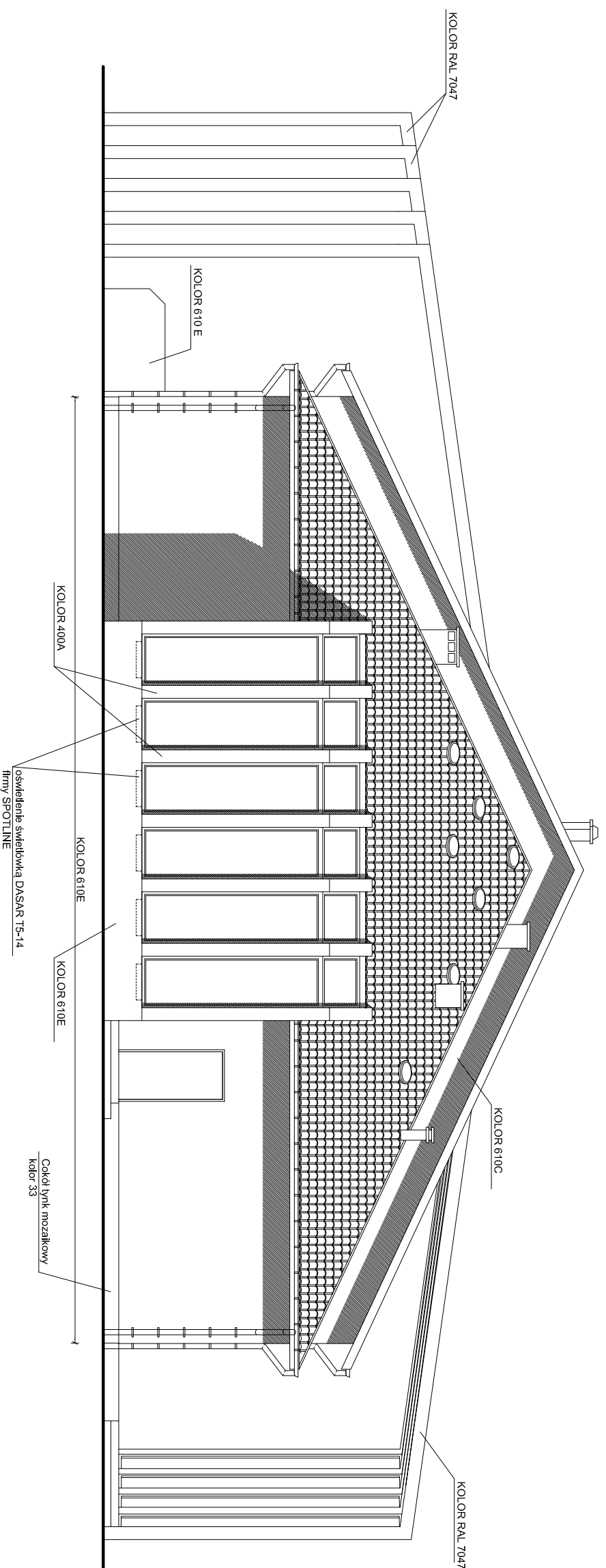

PRZEDSIĘBIORSTWO
WIELOBRANŻOWE
"MONOLIT"

42-300 Myszaków ul. Słowackiego 1A
tel/fax 034/313 54 92
e-mail: monolit.ks@wp.pl

Temat: **BUDOWA BUDYNKU
GMINNEGO PRZEDSZKOLA**

Lokalizacja: **Dz. nr. 98/3, 98/4, 98/5, 98/6, 98/7
ZARKI LETNISKO**

Investor: **URZĄD GMINY PORAJ**

Projektował: **mgr inż. Magdalena Radecka - Sikora
SKL/1183/Z004/06, 253/2001**

Podpis: _____
Projektował: **mgr inż. arch. Sebastian Stefański
22/08/SLOKK**

Podpis: _____
Opracował: **tech. arch. Jacek Knoff**

Podpis: _____
Sprawdzający: **mgr inż. arch. Beata Król - Sroba
UAN-VIII/83861/10290**

Podpis: _____

Rysunek: **ELEWACJA WSCHODNIA**

Nr rys: **9** Data: **03.2011** Skala: **1:100**

Branża: **Architektura**

UWAGA

Projekt należy rozpatrywać łącznie z projektami branżowymi.

Prace budowlane należy wykonywać zgodnie z zasadami sztuki budowlanej oraz obowiązującymi przepisami i normami.

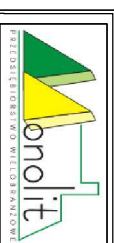
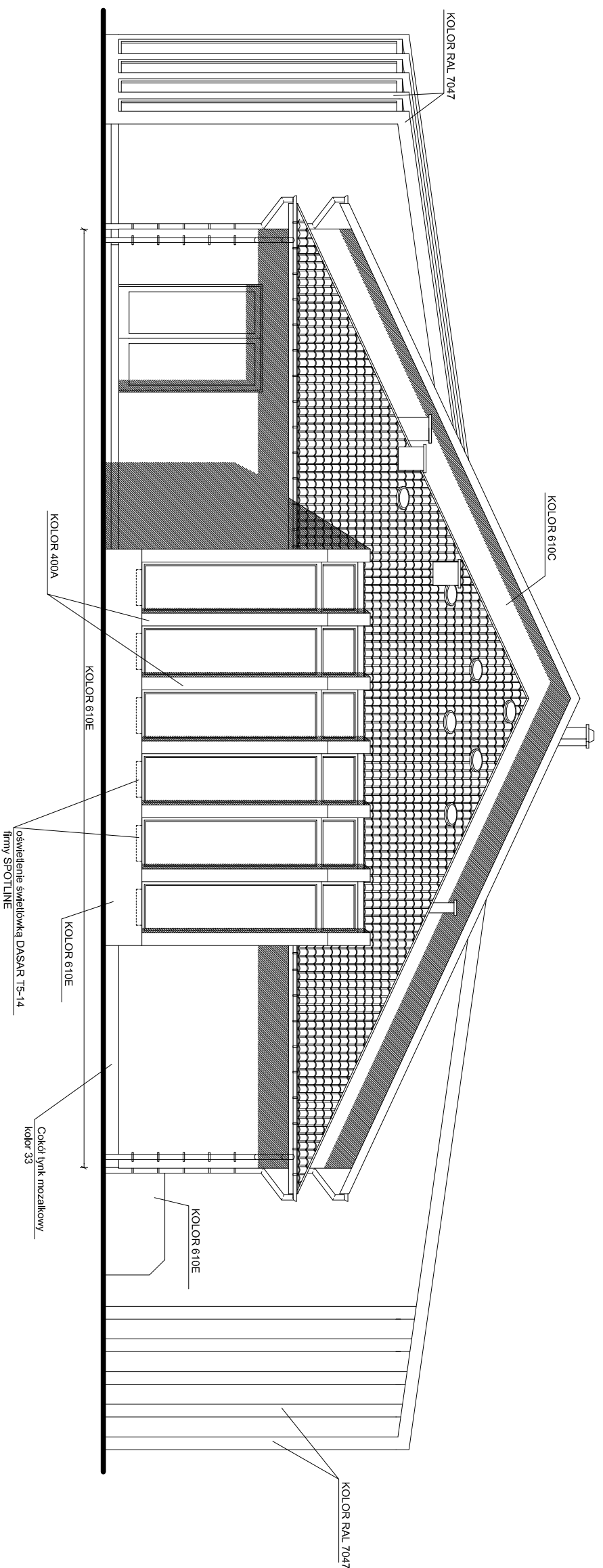

PRZEDSIĘBIORSTWO
WIELOBRANŻOWE
"MONOLIT"

42-300 Myszaków ul. Słowackiego 1A
tel/fax 034/313 54 92
e-mail: monolitis@wp.pl

Temat: BUDOWA BUDYNKU
GMINNEGO PRZEDSZKOLA

Lokalizacja: Dz. nr. 98/3, 98/4, 98/5, 98/6, 98/7
ZARKI LETNISKO

Investor: URZĄD GMINY PORAJ

Projektował:
mgr inż. Magdalena Radecka - Sikora
SKŁ./1183/Z004/06, 253/2001

Podpis:
mgr inż. arch. Sebastian Stefański
22/08/SLOKK

Opracował:
tech. arch. Jacek Knoff

Podpis:
Sprawdzający:
mgr inż. arch. Beata Król - Sroba
UAN-VIII/83861/10290

Podpis

Rysunek: ELEWACJA ZACHODNIA

Nr rys: 10 Data: 03.2011 Skala: 1:100

Branża: Architektura