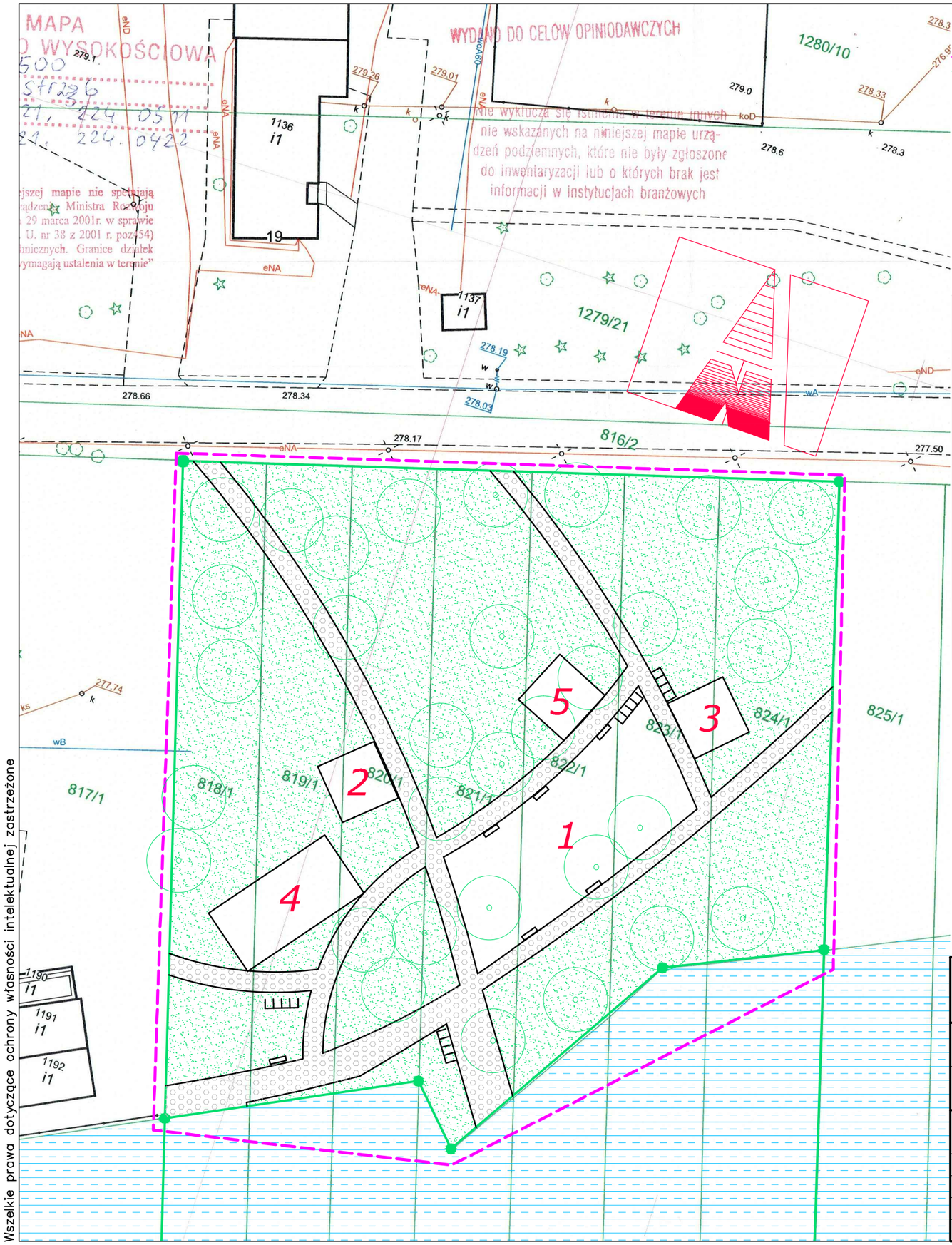

ZAGOSPODAROWANIE TERENU 1:500

Działki nr 818/1, 819/1, 820/1, 821/1, 822/1, 823/1, 824/1, ul. Zielona, Jastrząb

	ZAKRES OPRACOWANIA
	GRANICE DZIAŁEK
4981 m²	POWIERZCHNIA ŁĄCZNA DZIAŁEK
	POWIERZCHNIE UTWARDZONE
	POWIERZCHNIE ZIELONE
	ZBIORNIK WODNY
1	PLAC ZABAW
2	ALTANA
3	FITNESS - SIŁOWNIA PLENEROWA
4	BOISKO DO SIATKÓWKI PLAŻOWEJ
5	SCENA MOBILNA
	STOJAKI NA ROWERY
	ŁAWKI
	ZIELEŃ WYSOKA ISTNIEJĄCA

LOKALIZACJA 1:10000

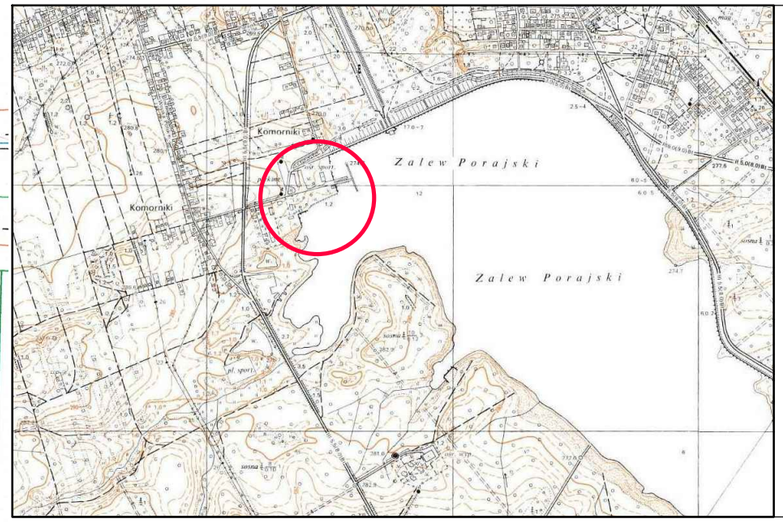

Wszelkie prawa dotyczące ochrony własności intelektualnej zastrzeżone

"WAKPRO" PROJEKTOWANIE, KOORDYNACJA, NADZORY
42-400 ZAWIERCIE UL. SIENKIEWICZA 58B
TEL.: 32 67 15 661-2; FAX.: 32 67 15 663; TEL. KOM.: 501 315 007

TYTUŁ OPRACOWANIA: WYTYCZNE PROJEKTOWE INWESTYCJI PN.: „REWITALIZACJA OBSZARÓW PRZY ZALEWIE PORAJSKIM NA RZECZ WSPARCIA PROGRAMU AKTYWIZACJI SPOŁECZNEJ"

INWESTOR: GMINA PORAJ, UL. JASNA 21, 42–360 PORAJ

NAZWA OBIEKTU: TEREN 2 – UL. ZIELONA

NAZWA RYSUNKU: KONCEPCJA ZAGOSPODAROWANIA TERENU

	IMIĘ I NAZWISKO	NR UPR.	DATA	PODPIS
PROJEKTOWAŁ	mgr inż. arch. Marcin Kula	24/11/SLOKK	05.2017	

PLIK: 17_538	FAZA: K / BRANŻA: A
FORMAT: A3	SKALA: 1:500
NR PROJEKTU: W.538.17.01	
NR RYSUNKU: 04	STRONA: 14